



CÂMARA MUNICIPAL DE SÃO VICENTE

Cidade Monumento da História Pátria

Cellula Mater da Nacionalidade

INDICAÇÃO N.º 478 /2026

INDICO, nos termos do artigo 150 do Regimento Interno, ao Senhor Prefeito Municipal, que que determine junto ao setor competente a **instalação de placa de sinalização “PARE”**, bem como a **implantação de faixa de pedestres**, na altura do nº 744 da Rua Sílvia Pereira Mendes.

JUSTIFICATIVA

A presente solicitação visa atender aos pedidos de moradores da localidade, tendo em vista o fluxo de veículos e a ausência de sinalização adequada no referido ponto, o que aumenta o risco de acidentes.

A implantação da sinalização de parada obrigatória e da faixa de pedestres contribuirá significativamente para a organização do trânsito e para a segurança de pedestres e motoristas que utilizam a via diariamente.

Diante do exposto, solicita-se a adoção das providências necessárias com a maior brevidade possível.

SALA MARTIM AFONSO DE SOUSA
São Vicente, 18 de março de 2026.

À PREFEITURA
São Vicente, / /



Jhony Sasaki
VEREADOR

Endereço: R. Jacob Emerick, 1195 - Centro - São Vicente - SP
Contatos: ver.jhonysasaki@camarasaovicente.sp.gov.br - 13 3569-1506



Jhony Sasaki S.V



Jhony Sasaki



13 99742 0887



CÂMARA MUNICIPAL DE SÃO VICENTE

Cidade Monumento da História Pátria

Cellula Mater da Nacionalidade

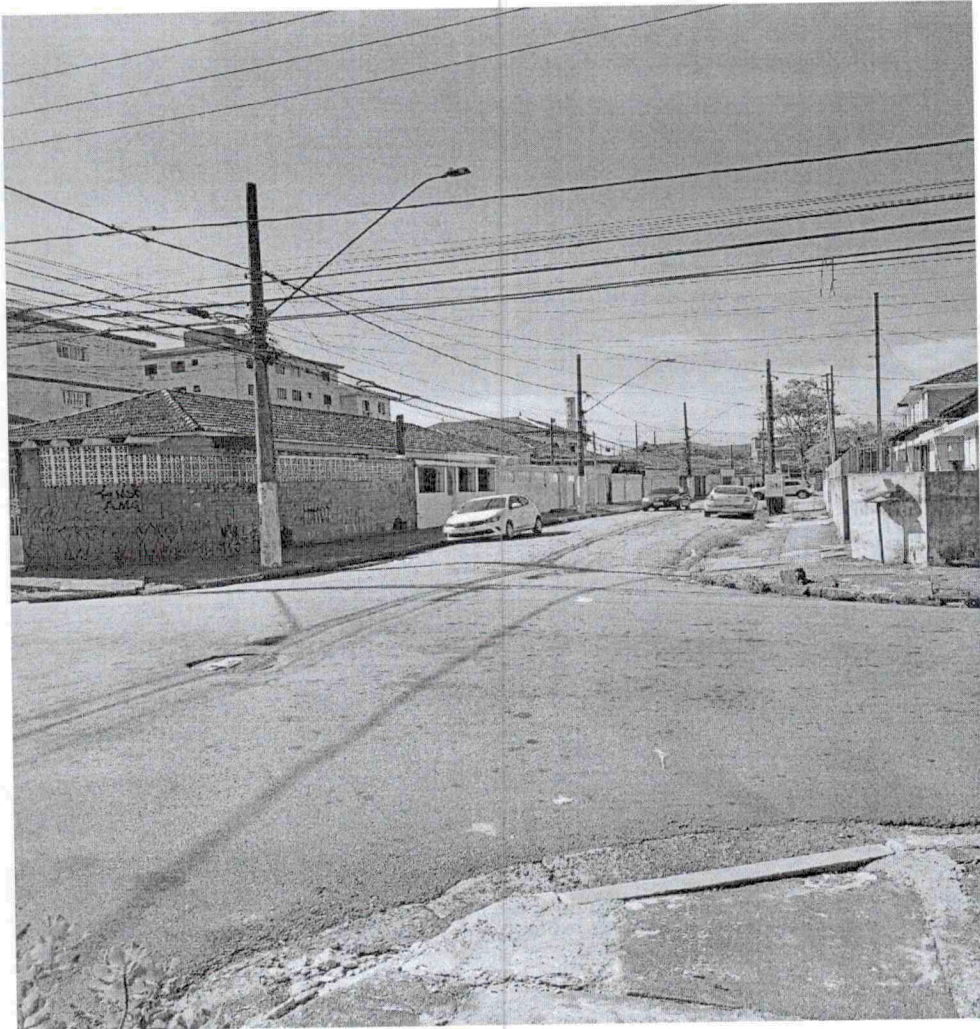

Jhony Sasaki
VEREADOR

Endereço: R. Jacob Emerick, 1195 - Centro - São Vicente - SP
Contatos: ver.jhonysasaki@camarasaovicente.sp.gov.br - 13 3569-1506



Jhony Sasaki S.V



Jhony Sasaki



13 99742 0887