



CÂMARA MUNICIPAL DE SÃO VICENTE

Cidade Monumento da História Pátria

Cellula Mater da Nacionalidade

INDICAÇÃO Nº 1946 /2025

INDICO, nos termos do artigo 150 do Regimento Interno, ao Senhor Prefeito Municipal, que através de Secretaria competente, realize vistoria e autue proprietário do terreno sito a Al. Airton Alexandre Có, 380, (antiga Alameda 2) - Parque Continental.

JUSTIFICATIVA

Fomos procurados por moradores, que reclamam do terreno citado acima. O mesmo, está abandonado, com portão quebrado, com mato e entulho, trazendo a presença de animais peçonhentos que acabam por invadir as casas vizinhas e ainda causando mal cheiro e doenças. Segue imagem anexo.

SALA MARTIM AFONSO DE SOUSA

São Vicente, 28 de agosto de 2025.

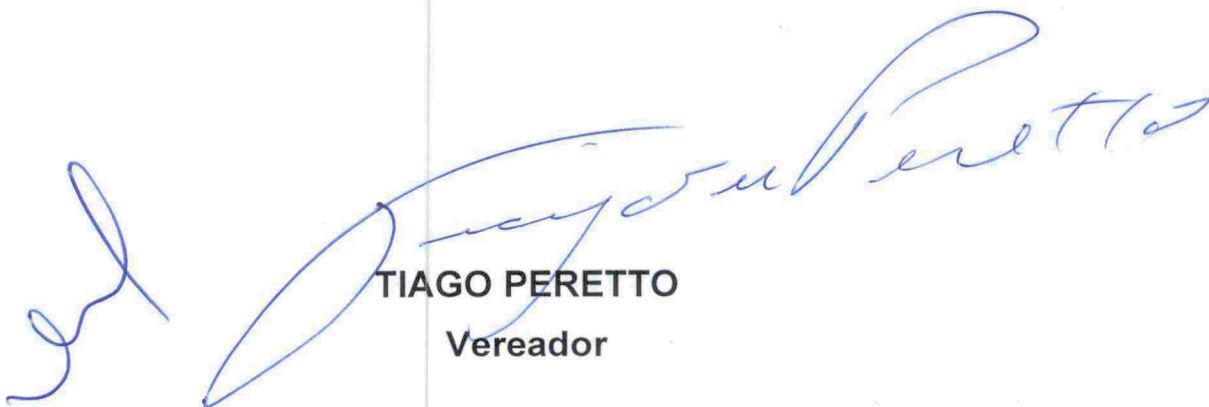

TIAGO PERETTO
Vereador

À PREFEITURA

São Vicente, / /



CÂMARA MUNICIPAL DE SÃO VICENTE

Cidade Monumento da História Pátria

Cellula Mater da Nacionalidade



Realize vistoria e autue proprietário do terreno sito a Al. Airton Alexandre Có, 380, (antiga Alameda 2) - Parque Continental.



CÂMARA MUNICIPAL DE SÃO VICENTE

Cidade Monumento da História Pátria

Cellula Mater da Nacionalidade

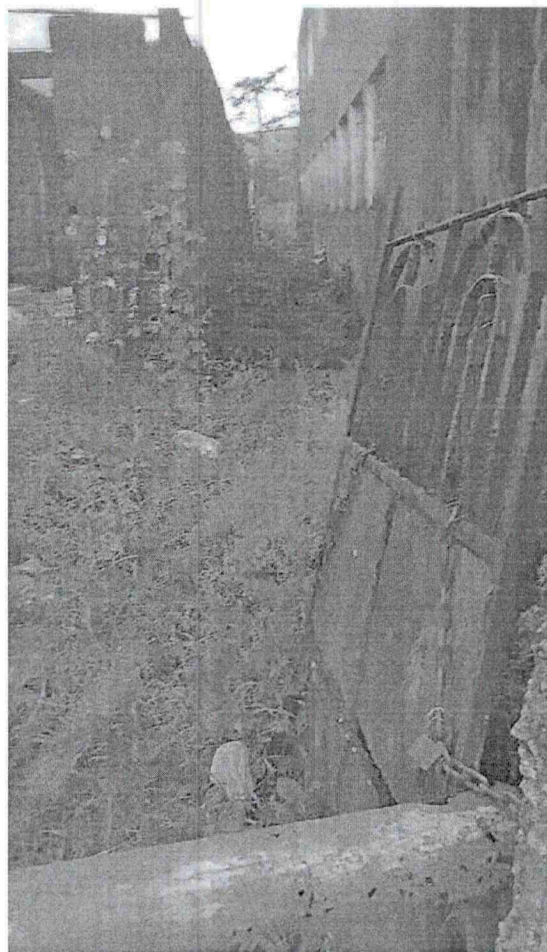

Realize vistoria e autue proprietário do terreno sito a Al. Airton Alexandre Có, 380, (antiga Alameda 2) - Parque Continental.