



CÂMARA MUNICIPAL DE SÃO VICENTE

*Cidade Monumento da História Pátria
Cellula Mater da Nacionalidade*

INDICAÇÃO N.º 373 /2025

INDICO, nos termos do artigo 150 do Regimento Interno, ao Senhor Prefeito Municipal, o serviço de nivelamento de bloquetes sextavados, na Av. Nove de Julho, em frente aos números 182, 220 e 424, no bairro Vila Melo.

JUSTIFICATIVA

Fomos procurados por munícipe que solicita com urgência, o serviço de nivelamento de bloquetes sextavados no endereço mencionado anteriormente, pois a situação atual prejudica a passagem de veículos e a travessia de pedestres, além de favorecer o acúmulo de água. Imagem em anexo.

SALA MARTIM AFONSO DE SOUSA

Sao Vicente, 26 de fevereiro de 2025.



VEREADOR

**FERNANDO
PAULINO**

SÃO VICENTE... TEM QUEM GOSTE... EU AMO!
Rua Jacob Emmerick, 1195 - Parque Bitaru - São Vicente / SP
ver.fernandopaulino@saovicente.sp.leg.br - (13) 3569-1548

☎ (13) 99723-9191 | 📱 @fernandopaulinofp



CÂMARA MUNICIPAL DE SÃO VICENTE

Cidade Monumento da História Pátria

Cellula Mater da Nacionalidade

ANEXO



Imagem 1



VEREADOR

FERNANDO PAULINO

SÃO VICENTE... TEM QUEM GOSTE... EU AMO!
Rua Jacob Emmerick, 1195 - Parque Bitaru - São Vicente / SP
ver.fernandopaulino@saovicente.sp.leg.br - (13) 3569-1548

☎ (13) 99723-9191 | 📱 @fernandopaulinofp



CÂMARA MUNICIPAL DE SÃO VICENTE

*Cidade Monumento da História Pátria
Célula Mater da Nacionalidade*

ANEXO



Imagem 2



VEREADOR

FERNANDO PAULINO

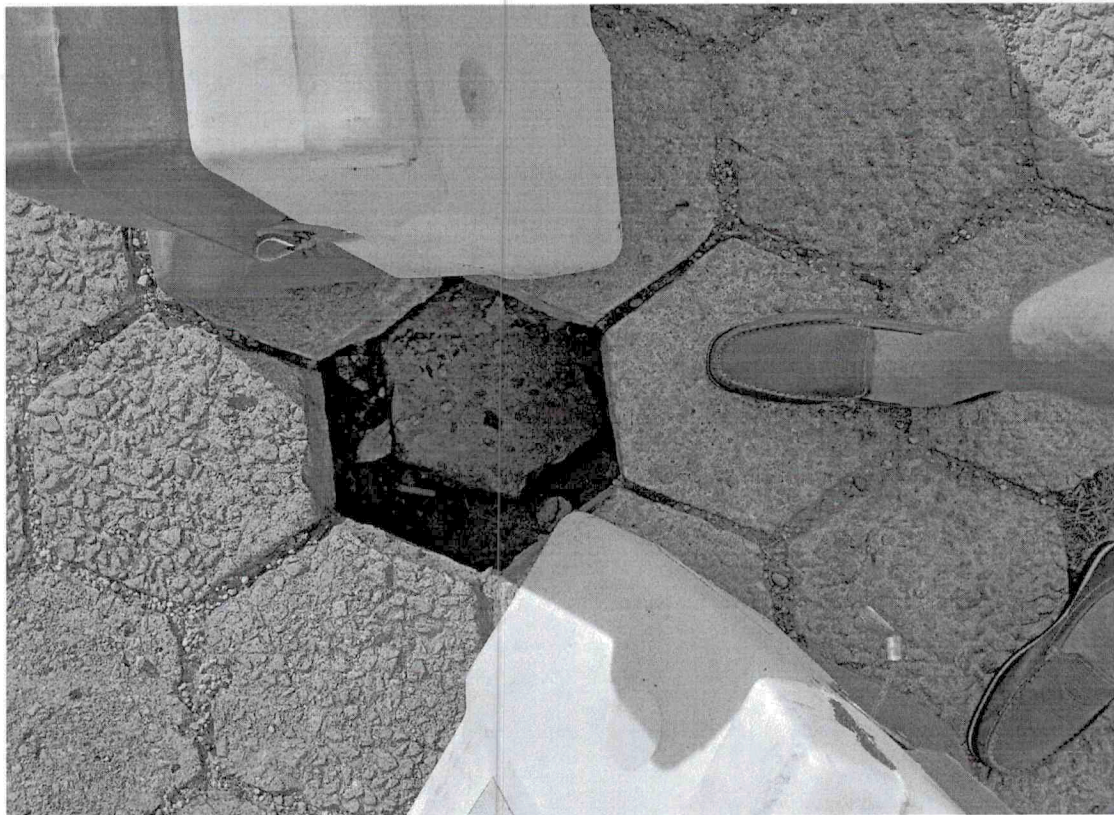
SÃO VICENTE... TEM QUEM GOSTE... EU AMO!
Rua Jacob Emmerick, 1195 - Parque Bitaru - São Vicente / SP
ver.fernandopaulino@saovicente.sp.leg.br - (13) 3569-1548

☎ (13) 99723-9191 | 📱 @fernandopaulinofp



CÂMARA MUNICIPAL DE SÃO VICENTE

*Cidade Monumento da História Pátria
Cellula Mater da Nacionalidade*

ANEXO



Imagem 3

VEREADOR



**FERNANDO
PAULINO**

SÃO VICENTE... TEM QUEM GOSTE... EU AMO!
Rua Jacob Emmerick, 1195 - Parque Bitaru - São Vicente / SP
ver.fernandopaulino@saovicente.sp.leg.br - (13) 3569-1548

☎ (13) 99723-9191 | 📱 @fernandopaulinofp