



CÂMARA MUNICIPAL DE SÃO VICENTE

Cidade Monumento da História Pátria
Cellula Mater da Nacionalidade

INDICAÇÃO N.º 194 /2025

INDICO, nos termos do artigo 150 do Regimento Interno, ao Senhor Prefeito Municipal, o serviço de zeladoria, no entorno da Escola Municipal de Educação Infantil Professora Maria G Martins Machado, localizada na Rua Américo Martins dos Santos, próximo ao número 735, no bairro Jardim Guassu.

JUSTIFICATIVA

Fomos procurados por munícipe que solicita com urgência, o serviço de zeladoria no endereço mencionado anteriormente. O acúmulo de entulho e lixo no local tem gerado grande preocupação, com a proliferação de vetores de doenças como ratos e mosquitos, colocando em risco a saúde da população. Além disso, o entulho oferece risco de acidentes para moradores e pessoas que passam pelo local. Há ainda pessoa dormindo no local. Imagens em anexo.

SALA MARTIM AFONSO DE SOUSA

Sao Vicente, 13 de fevereiro de 2025.

VEREADOR
**FERNANDO
PAULINO**

SÃO VICENTE... TEM QUEM GOSTE... EU AMO!
Rua Jacob Emmerick, 1195 - Parque Bitaru - São Vicente / SP
ver.fernandopaulino@saovicente.sp.leg.br - (13) 3569-1548

☎ (13) 99723-9191 | 📱@fernandopaulinofp



CÂMARA MUNICIPAL DE SÃO VICENTE

Cidade Monumento da História Pátria
Cellula Mater da Nacionalidade

ANEXO



Imagem 1



VEREADOR

FERNANDO PAULINO

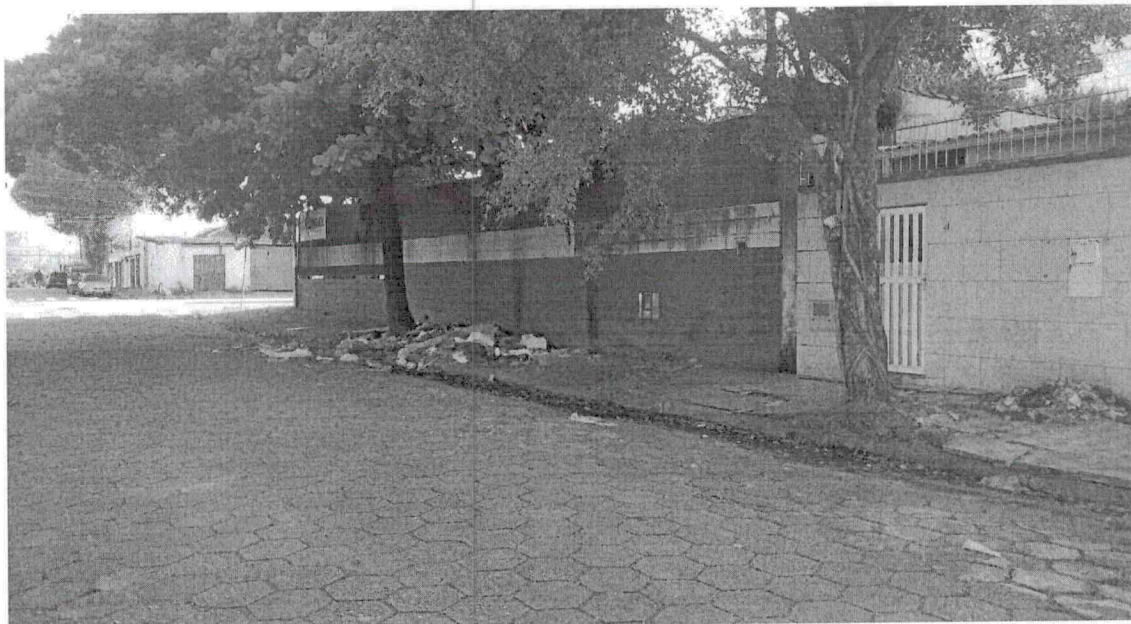
SÃO VICENTE... TEM QUEM GOSTE... EU AMO!
Rua Jacob Emmerick, 1195 - Parque Bitaru - São Vicente / SP
ver.fernandopaulino@saovicente.sp.leg.br - (13) 3569-1548

☎ (13) 99723-9191 | 📱📧 fernandopaulinofp



CÂMARA MUNICIPAL DE SÃO VICENTE

Cidade Monumento da História Pátria
Cellula Mater da Nacionalidade

ANEXO



Imagem 2

VEREADOR
**FERNANDO
PAULINO**

SÃO VICENTE... TEM QUEM GOSTE... EU AMO!
Rua Jacob Emmerick, 1195 - Parque Bitaru - São Vicente / SP
ver.fernandopaulino@saovicente.sp.leg.br - (13) 3569-1548

☎ (13) 99723-9191 | 📱 @fernandopaulinofp



CÂMARA MUNICIPAL DE SÃO VICENTE

Cidade Monumento da História Pátria
Cellula Mater da Nacionalidade

ANEXO



Imagem 3



VEREADOR

FERNANDO PAULINO

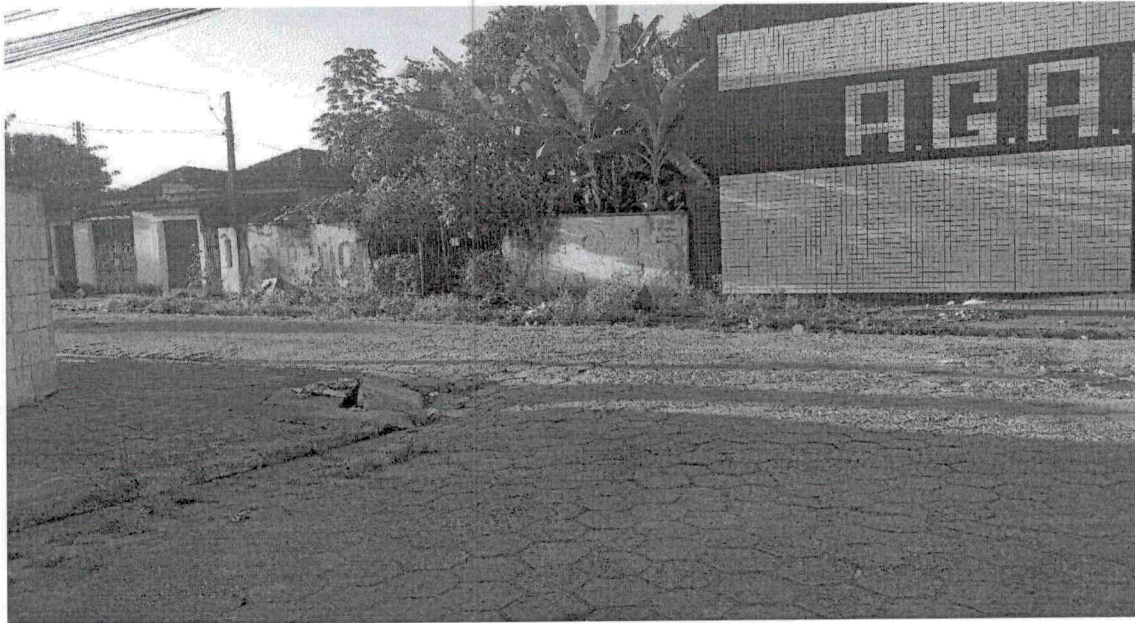
SÃO VICENTE... TEM QUEM GOSTE... EU AMO!
Rua Jacob Emmerick, 1195 - Parque Bitaru - São Vicente / SP
ver.fernandopaulino@saovicente.sp.leg.br - (13) 3569-1548

☎ (13) 99723-9191 | 📱 @fernandopaulinofp



CÂMARA MUNICIPAL DE SÃO VICENTE

Cidade Monumento da História Pátria
Cellula Mater da Nacionalidade

ANEXO



Imagem 4



VEREADOR

FERNANDO PAULINO

SÃO VICENTE... TEM QUEM GOSTE... EU AMO!
Rua Jacob Emmerick, 1195 - Parque Bitaru - São Vicente / SP
ver.fernandopaulino@saovicente.sp.leg.br - (13) 3569-1548

☎ (13) 99723-9191 | 📱 @fernandopaulinofp